વર્તમાન વર્ષમાં ૪૧ આઈપીઓ મારફત કંપનીઓએ રૂપિયા ૬૬૯૭૪ કરોડ ઊભા કર્યા

શેરબજારની ઉથલપાથલની પ્રાઈમરી બજાર પર પણ પ્રતિકુળ અસરની શક્યતા

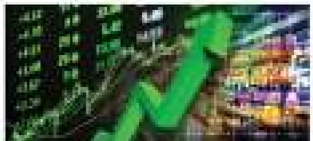

જામનગરમાં પેટ્રોલ અને સીએનજીના ભાવ વધારાનો વિરોધ

મેટ્રિક્સ કોમસેક એલસીના એવોર્ડથી સન્માનિત કરાયા

વેચવાલીના દબાણે વિતેલા સપ્તાહમાં

BSE સ્મોલકેપ ઈન્ડેક્સમાં પાંચ અને મિડકેપમાં ૪%નું ગાબડું

બીએસઇ ૫૦૦ ઇન્ડેક્સ ઘટ્યા

ભારત-ચીનનો વેપાર નવા રેકોર્ડ સર્જી રહ્યો છે

નાણાં વ્યવસ્થામાં જોખમ ઘટાડવા નવો નિયમ આગામી નાણાં વર્ષથી લાગુ થશે

IPO માટે NBFC રૂપિયા ૧ કરોડથી વધુ રકમનું ધિરાણ નહી કરી શકે

અંકલેશ્વર તાલુકા પોલીસ મથકમાંથી બાયોડીઝલ ભરેલું ટેન્કર ચોરીની ઘટનામાં સાત શખ્સ ઝડપાયા

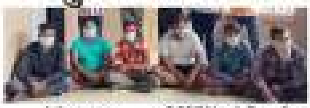

દેશમાં દૂધ ઓઈલ-દાળના ભાવ અંકુશમાં લેવા પ્રયાસ

S. E. POWER LIMITED

:: જાહેર ચેતવણી ::